FICHA TÉCNICA

MEGAPOLIS BIENES RAÍCES

ECOSISTEMA INMOBILIARIO HOMLITY

+573208890625

callcenter.megapolis@gmail.com

WhatsApp

APARTAMENTO CAMPESTRE EN VENTA SECTOR CERRITOS PEREIRA

https://megapolis.com.co/inmueble/apartamento-campestre-en-venta-sector-cerritos-pereira/

INFORMACIÓN PÚBLICA DE LA INMOBILIARIA

DOCUMENTO

Sin dato

SITIO WEB

https://megapolis.com.co/

CORREO

Sin dato

TELÉFONO

Sin dato

DIRECCIÓN

Sin dato

FINANZAS Y ADMINISTRACIÓN

VALOR DE VENTA	CANON DE ARRIENDO	ADMINISTRACIÓN
$ 830.000.000	**Sin dato**	**$ 740.000**

DIMENSIONES Y AMBIENTES

ÁREA TOTAL	ÁREA LOTE	ÁREA PRIVADA
144 m²	**Sin dato**	**Sin dato**
ÁREA CONSTRUIDA	**HABITACIONES**	**BAÑOS**
102 m²	**2**	**2**
GARAJES	**ESTADO FÍSICO**	**EDAD DEL INMUEBLE**
2	**Sin dato**	**2020**

FICHA TÉCNICA

MEGAPOLIS BIENES RAÍCES
ECOSISTEMA INMOBILIARIO HOMLITY
+573208890625
callcenter.megapolis@gmail.com
WhatsApp

DETALLES CLAVE

CÓDIGO	GESTIÓN	TIPO
9837540	**Venta**	**Apartamento**
CATEGORÍA	ETIQUETA	PAÍS
Sin dato	**Sin dato**	**Colombia**
DEPARTAMENTO/PROVINCIA	CIUDAD	BARRIO
Risaralda	**Pereira**	**Cerritos**
LUGARES CERCANOS	PUBLICADO	ACTUALIZADO
Sin dato	**2026-07-31**	**2026-11-24**

DESCRIPCIÓN DEL INMUEBLE

Código para WhatsApp: 9837540

Descubre el privilegio de vivir en uno de los sectores más exclusivos y valorizados de Pereira, en el reconocido sector de Cerritos.

Te presentamos este **Apartamento Campestre Exclusivo**, una megapropiedad que combina diseño moderno, acabados de lujo y un entorno natural inigualable.

Con **80 m² de área construida más una espectacular terraza de 42 m²**, este apartamento en primer piso ofrece el equilibrio perfecto entre comodidad, amplitud y conexión con la naturaleza.

 Distribución y características:

- 2 habitaciones
  - Habitación principal con closet**, baño privado y aire acondicionado**
  - Habitación auxiliar con baño completo
- Baño social (sin ducha)
- Sala comedor con excelente iluminación natural
- Amplia terraza de 42 m² con **vista hacia la cordillera**
- Moderna **cocina italiana** equipada con horno, estufa y campana
- Zona de ropas independiente con calentador y mueble múltiple
- Persianas y blackouts instalados
- 1 parqueadero en sótano
- Depósito

FICHA TÉCNICA

MEGAPOLIS BIENES RAÍCES

ECOSISTEMA INMOBILIARIO HOMLITY

+573208890625

callcenter.megapolis@gmail.com

WhatsApp

Zonas sociales tipo Club House:

El conjunto residencial ofrece una experiencia tipo resort:

- Piscina con horizonte perdido y pisos atérmicos
- Piscina para niños
- Zonas de bronceo
- Turco y jacuzzi
- Salón social
- Gimnasio completamente dotado
- Sendero campestre

Vivir en Cerritos es disfrutar de tranquilidad, exclusividad y alta valorización, con fácil acceso a los principales puntos de la ciudad, clima privilegiado y un entorno natural único.

Esta propiedad es ideal para quienes buscan confort, diseño y calidad de vida en un solo lugar.

CATÁLOGO MULTIMEDIA






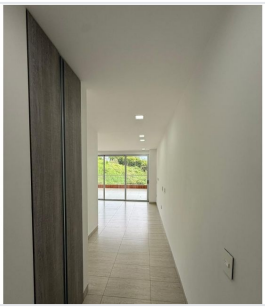

FICHA TÉCNICA

MEGAPOLIS BIENES RAÍCES
ECOSISTEMA INMOBILIARIO HOMLITY
+573208890625
callcenter.megapolis@gmail.com
WhatsApp

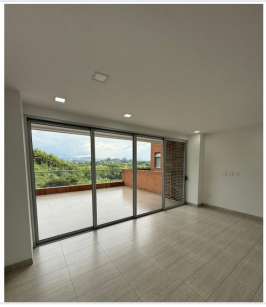

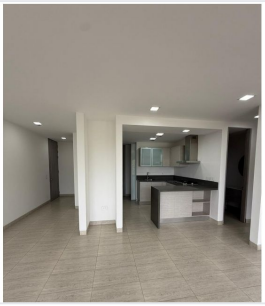

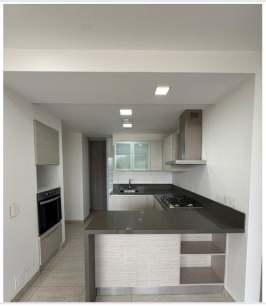

¿CÓMO SEGUIMOS?

¿TIENE ALGUNA DUDA?
Contacta al asesor

¿QUIERE CONOCER LA VIVIENDA?
Agendar visita

¿QUIERE HACER UNA OFERTA?
Haz tu oferta aquí

Ficha técnica generada el 2026-11-24 06:10

Propiedad sujeta a disponibilidad. Precio sujeto a cambios sin previo aviso. El envío de esta ficha no compromete a las partes a la suscripción de ningún documento legal. La información y medidas son aproximadas y deberán ratificarse con la documentación pertinente.