FICHA TÉCNICA

MEGAPOLIS BIENES RAÍCES

ECOSISTEMA INMOBILIARIO HOMLITY

+573208890625

callcenter.megapolis@gmail.com

WhatsApp

CASA COMERCIAL EN VENTA SECTOR LA 14 PEREIRA VASCONIA

https://megapolis.com.co/?post_type=property&p=2518

INFORMACIÓN PÚBLICA DE LA INMOBILIARIA

DOCUMENTO

Sin dato

SITIO WEB

https://megapolis.com.co/

CORREO

Sin dato

TELÉFONO

Sin dato

DIRECCIÓN

Sin dato

FINANZAS Y ADMINISTRACIÓN

VALOR DE VENTA	CANON DE ARRIENDO	ADMINISTRACIÓN
$ 800.000.000	**Sin dato**	**Sin dato**

DIMENSIONES Y AMBIENTES

ÁREA TOTAL	ÁREA LOTE	ÁREA PRIVADA
178 m²	**Sin dato**	**Sin dato**

ÁREA CONSTRUIDA	HABITACIONES	BAÑOS
178 m²	**4**	**3**

GARAJES	ESTADO FÍSICO	EDAD DEL INMUEBLE
1	**Sin dato**	**2010**

FICHA TÉCNICA

MEGAPOLIS BIENES RAÍCES
ECOSISTEMA INMOBILIARIO HOMLITY
+573208890625
callcenter.megapolis@gmail.com
WhatsApp

DETALLES CLAVE

CÓDIGO	GESTIÓN	TIPO
10165103	**Venta**	**Casa**
CATEGORÍA	ETIQUETA	PAÍS
Sin dato	**Sin dato**	**Colombia**
DEPARTAMENTO/PROVINCIA	CIUDAD	BARRIO
Risaralda	**Pereira**	**Providencia**
LUGARES CERCANOS	PUBLICADO	ACTUALIZADO
Sin dato	**2026-07-21**	**2026-11-14**

DESCRIPCIÓN DEL INMUEBLE

Código para WhatsApp: 10165103

Te presentamos esta Megapropiedad en venta de 178 m² ubicada en el sector La 14 - Providencia, una de las zonas más estratégicas y visibles de Pereira.

Gracias a su ubicación sobre vía principal y su cercanía al Centro Comercial La 14, la Terminal de Transportes, la Universidad Tecnológica y múltiples puntos de interés de la ciudad, esta propiedad representa una excelente oportunidad para oficinas, consultorios, academias, empresas de servicios o negocios que requieran una ubicación central y de fácil acceso.

La propiedad cuenta con:

- Garaje
- 4 espacios independientes
- 3 baños
- Sala y comedor independientes ideales para oficinas o áreas de atención
- Cocina integral
- Patio de ropas
- Cuarto múltiple para archivo, bodega o sala de reuniones
- Antejardín

Una excelente alternativa para empresas que buscan proyectar una imagen profesional, operar en una ubicación estratégica y contar con espacios amplios y funcionales.

Contáctanos y agenda tu visita.

#MegapolisBienesRaices #CasaComercial #InmueblesComerciales #Pereira #LocalesComerciales #OficinasPereira #InversiónInmobiliaria

FICHA TÉCNICA

MEGAPOLIS BIENES RAÍCES

ECOSISTEMA INMOBILIARIO HOMLITY

+573208890625

callcenter.megapolis@gmail.com

WhatsApp

CATÁLOGO MULTIMEDIA

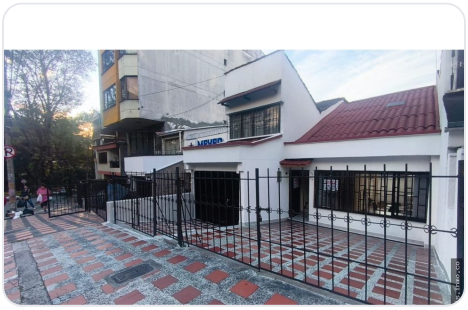
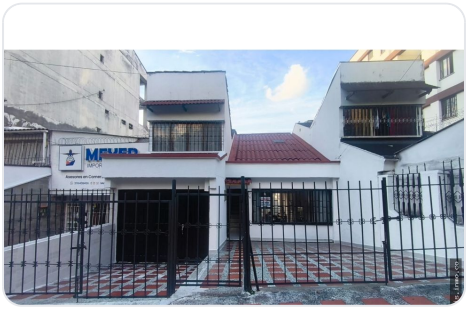
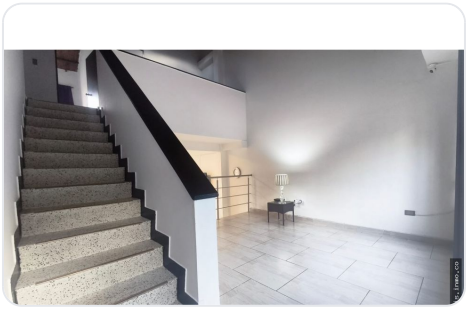
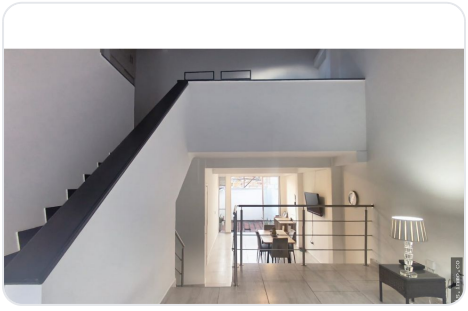
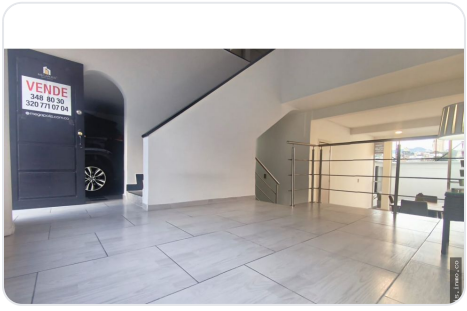

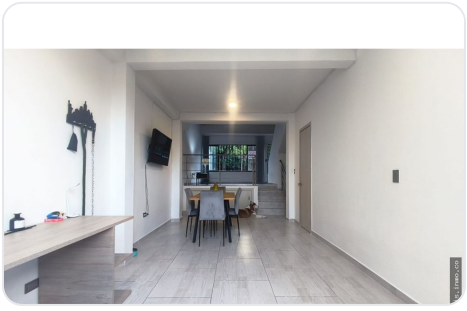
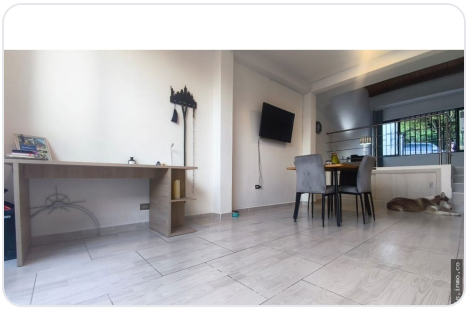
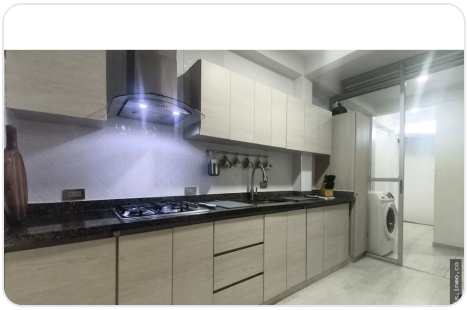
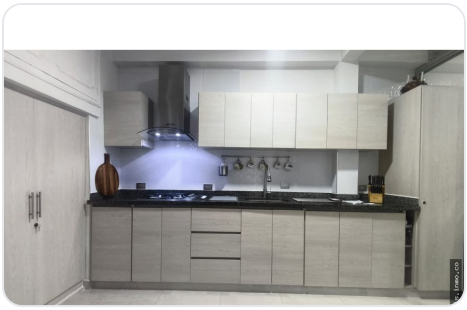

¿CÓMO SEGUIMOS?

¿TIENE ALGUNA DUDA?

Contacta al asesor

¿QUIERE CONOCER LA VIVIENDA?

Agendar visita

¿QUIERE HACER UNA OFERTA?

Haz tu oferta aquí

Ficha técnica generada el 2026-11-23 03:07

Propiedad sujeta a disponibilidad. Precio sujeto a cambios sin previo aviso. El envío de esta ficha no compromete a las partes a la suscripción de ningún documento legal. La información y medidas son aproximadas y deberán ratificarse con la documentación pertinente.