FICHA TÉCNICA

MEGAPOLIS BIENES RAÍCES

ECOSISTEMA INMOBILIARIO HOMLITY

+573208890625

callcenter.megapolis@gmail.com

WhatsApp

CASA EN VENTA SECTOR AV DE LAS AMERICAS PEREIRA

https://megapolis.com.co/inmueble/casa-en-venta-sector-av-de-las-americas-pereira/

INFORMACIÓN PÚBLICA DE LA INMOBILIARIA

DOCUMENTO

Sin dato

SITIO WEB

https://megapolis.com.co/

CORREO

Sin dato

TELÉFONO

Sin dato

DIRECCIÓN

Sin dato

FINANZAS Y ADMINISTRACIÓN

VALOR DE VENTA	CANON DE ARRIENDO	ADMINISTRACIÓN
$ 560.000.000	**Sin dato**	**$ 300.000**

DIMENSIONES Y AMBIENTES

ÁREA TOTAL	ÁREA LOTE	ÁREA PRIVADA
55 m²	**Sin dato**	**Sin dato**
ÁREA CONSTRUIDA	**HABITACIONES**	**BAÑOS**
107 m²	**3**	**2**
GARAJES	**ESTADO FÍSICO**	**EDAD DEL INMUEBLE**
2	**Sin dato**	**2008**

FICHA TÉCNICA

MEGAPOLIS BIENES RAÍCES
ECOSISTEMA INMOBILIARIO HOMLITY
+573208890625
callcenter.megapolis@gmail.com
WhatsApp

DETALLES CLAVE

CÓDIGO	GESTIÓN	TIPO
10573980	**Venta**	**Casa**
CATEGORÍA	ETIQUETA	PAÍS
Sin dato	**Sin dato**	**Colombia**
DEPARTAMENTO/PROVINCIA	CIUDAD	BARRIO
Risaralda	**Pereira**	**Avenida De Las Américas**
LUGARES CERCANOS	PUBLICADO	ACTUALIZADO
Sin dato	**2026-11-11**	**2026-11-23**

DESCRIPCIÓN DEL INMUEBLE

Código para WhatsApp: 10573980

□□ ¡EL HOGAR QUE BUSCAS, CON EXCELENTES ESPACIOS Y UNA ZONA SOCIAL PARA DISFRUTAR EN FAMILIA!

Te presentamos esta hermosa casa en venta, ubicada en un prestigioso conjunto cerrado sobre la Avenida Las Américas, sector Mercasa, en Pereira. Una ubicación estratégica que combina comodidad, tranquilidad y fácil acceso a los principales servicios de la ciudad.

Esta propiedad de **dos plantas** ofrece una distribución moderna y funcional:

PRIMER NIVEL:

- Parqueadero cubierto y parqueadero exterior descubierto.
- Sala comedor.
- Comedor exterior, ideal para compartir momentos especiales.
- Cocina integral moderna.
- Una habitación.
- Baño social.
- Zona de ropas independiente.

SEGUNDO NIVEL:

- Tres habitaciones con clósets, persianas y blackouts.
- Habitación principal con baño privado y balcón.

FICHA TÉCNICA

MEGAPOLIS BIENES RAÍCES

ECOSISTEMA INMOBILIARIO HOMLITY

+573208890625

callcenter.megapolis@gmail.com

WhatsApp

- Baño completo compartido para las habitaciones auxiliares.

¡UN CONJUNTO RESIDENCIAL PARA DISFRUTAR AL MÁXIMO!

Disfruta de una hermosa zona social diseñada para el entretenimiento, el deporte y el descanso, que cuenta con:

- Piscinas para adultos y niños.
- Salón social.
- Juegos infantiles.
- Cancha múltiple.
- Cancha de tenis.
- Zona BBQ.

Una excelente oportunidad para vivir en un entorno residencial que reúne ubicación estratégica, comodidad, espacios familiares y atractivas zonas de esparcimiento.

¡Más que una casa, un estilo de vida para disfrutar todos los días! Agenda tu visita y descubre tu próximo hogar.

CATÁLOGO MULTIMEDIA

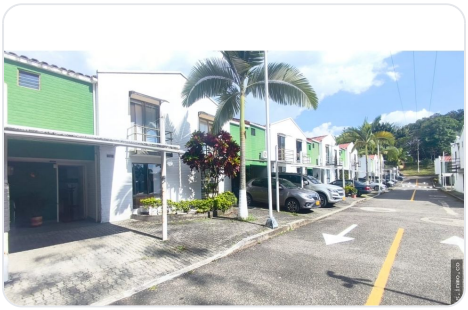
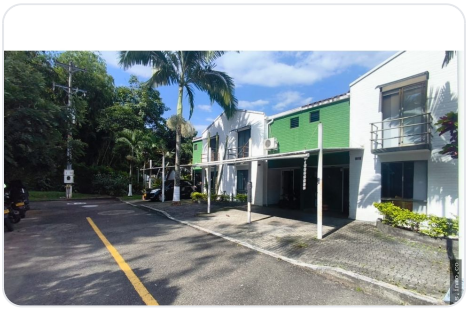
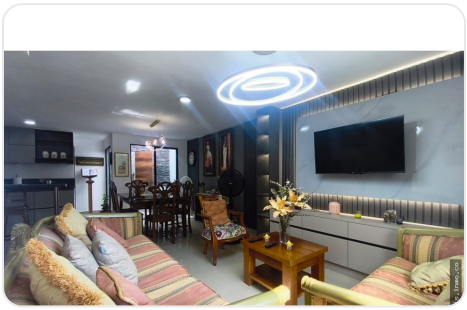
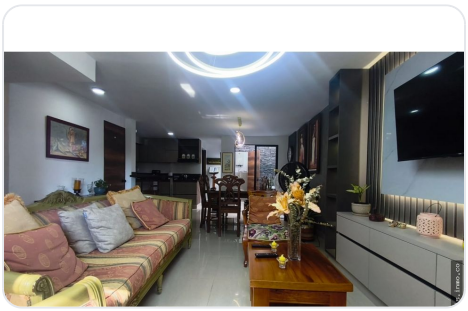
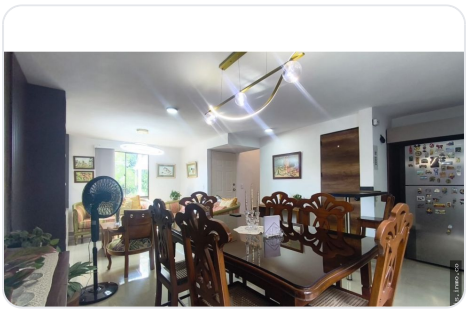
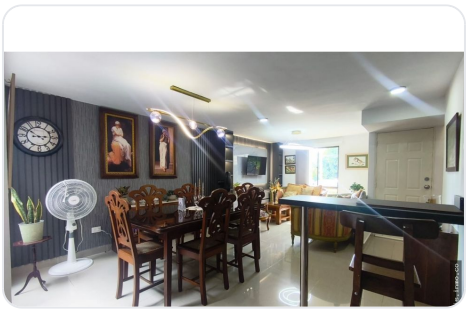

FICHA TÉCNICA

MEGAPOLIS BIENES RAÍCES

ECOSISTEMA INMOBILIARIO HOMLITY

+573208890625

callcenter.megapolis@gmail.com

WhatsApp

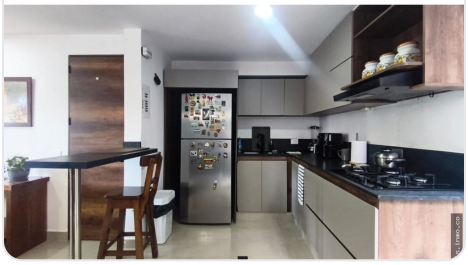





¿CÓMO SEGUIMOS?

¿TIENE ALGUNA DUDA?

Contacta al asesor

¿QUIERE CONOCER LA VIVIENDA?

Agendar visita

¿QUIERE HACER UNA OFERTA?

Haz tu oferta aquí

Ficha técnica generada el 2026-11-23 05:41

Propiedad sujeta a disponibilidad. Precio sujeto a cambios sin previo aviso. El envío de esta ficha no compromete a las partes a la suscripción de ningún documento legal. La información y medidas son aproximadas y deberán ratificarse con la documentación pertinente.