FICHA TÉCNICA

MEGAPOLIS BIENES RAÍCES

ECOSISTEMA INMOBILIARIO HOMLITY

+573208890625

callcenter.megapolis@gmail.com

WhatsApp

CASA PARA LA VENTA EN BULEVAR DE LAS VILLAS PEREIRA

https://megapolis.com.co/inmueble/casa-para-la-venta-en-bulevar-de-las-villas-pereira/

INFORMACIÓN PÚBLICA DE LA INMOBILIARIA

DOCUMENTO

Sin dato

SITIO WEB

https://megapolis.com.co/

CORREO

Sin dato

TELÉFONO

Sin dato

DIRECCIÓN

Sin dato

FINANZAS Y ADMINISTRACIÓN

VALOR DE VENTA	CANON DE ARRIENDO	ADMINISTRACIÓN
$ 850.000.000	**Sin dato**	**$ 350.000**

DIMENSIONES Y AMBIENTES

ÁREA TOTAL	ÁREA LOTE	ÁREA PRIVADA
160 m²	**Sin dato**	**Sin dato**
ÁREA CONSTRUIDA	HABITACIONES	BAÑOS
160 m²	**4**	**4**
GARAJES	ESTADO FÍSICO	EDAD DEL INMUEBLE
2	**Sin dato**	**2015**

FICHA TÉCNICA

MEGAPOLIS BIENES RAÍCES
ECOSISTEMA INMOBILIARIO HOMLITY
+573208890625
callcenter.megapolis@gmail.com
WhatsApp

DETALLES CLAVE

CÓDIGO	GESTIÓN	TIPO
7453617	**Venta**	**Casa**
CATEGORÍA	ETIQUETA	PAÍS
Sin dato	**Sin dato**	**Colombia**
DEPARTAMENTO/PROVINCIA	CIUDAD	BARRIO
Risaralda	**Pereira**	**Avenida Las Americas**
LUGARES CERCANOS	PUBLICADO	ACTUALIZADO
Sin dato	**2026-07-31**	**2026-11-24**

DESCRIPCIÓN DEL INMUEBLE

Código para WhatsApp: 7453617

Código para WhatsApp: 7453617

Presentamos esta hermosa casa para la venta en el sector de Pueblito Cafetero o Condina en la ciudad de Pereira, te ofrece comodidad y estilo de vida único. Aquí están algunos aspectos destacados:

¡Esta es una oportunidad que no querrás perder! La casa está lista para mudarse y ofrece un ambiente acogedor para tu familia. Casa de 3 pisos con terraza y una vista increíble a las zonas sociales, 4 habitaciones, 3 de ellas con baño privado, todas con persianas y blackout de alta calidad al igual que las ventanas de la sala y comedor, amplia sala comedor, hall de alcobas, cocina integral remodelada con accesorios de lujo y mesón en cuarzo, patio, deposito y tanque de reserva. La casa cuenta con 2 parqueaderos. Uno frente a la casa y otro en bahía.

Tu familia podrá disfrutar de una increíble área social la cual consta de: Piscinas, sauna, turco, jacuzzi, gimnasio, patinódromo, cancha múltiple, juegos infantiles.

CATÁLOGO MULTIMEDIA

FICHA TÉCNICA

MEGAPOLIS BIENES RAÍCES
ECOSISTEMA INMOBILIARIO HOMLITY
+573208890625
callcenter.megapolis@gmail.com
WhatsApp








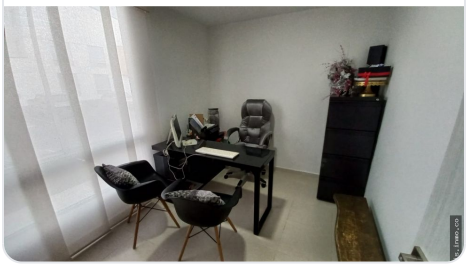
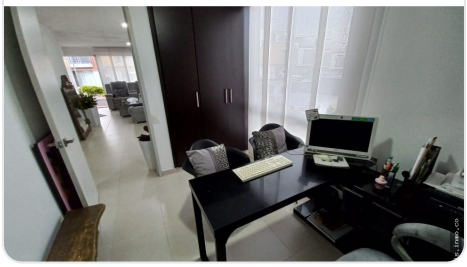

¿CÓMO SEGUIMOS?

¿TIENE ALGUNA DUDA?
Contacta al asesor

¿QUIERE CONOCER LA VIVIENDA?
Agendar visita

¿QUIERE HACER UNA OFERTA?
Haz tu oferta aquí

Ficha técnica generada el 2026-11-24 16:14

Propiedad sujeta a disponibilidad. Precio sujeto a cambios sin previo aviso. El envío de esta ficha no compromete a las partes a la suscripción de ningún documento legal. La información y medidas son aproximadas y deberán ratificarse con la documentación pertinente.