FICHA TÉCNICA

MEGAPOLIS BIENES RAÍCES

ECOSISTEMA INMOBILIARIO HOMLITY

+573208890625

callcenter.megapolis@gmail.com

WhatsApp

ESPECTACULAR CASA CAMPESTRE EN RENTA CERRITOS PEREIRA

https://megapolis.com.co/inmueble/espectacular-casa-campestre-en-renta-cerritos-pereira/

INFORMACIÓN PÚBLICA DE LA INMOBILIARIA

DOCUMENTO

Sin dato

SITIO WEB

https://megapolis.com.co/

CORREO

Sin dato

TELÉFONO

Sin dato

DIRECCIÓN

Sin dato

FINANZAS Y ADMINISTRACIÓN

VALOR DE VENTA	CANON DE ARRIENDO	ADMINISTRACIÓN
$ 1.600.000.000	**Sin dato**	**Sin dato**

DIMENSIONES Y AMBIENTES

ÁREA TOTAL	ÁREA LOTE	ÁREA PRIVADA
1300 m²	**Sin dato**	**Sin dato**
ÁREA CONSTRUIDA	HABITACIONES	BAÑOS
600 m²	**5**	**7**
GARAJES	ESTADO FÍSICO	EDAD DEL INMUEBLE
2	**Sin dato**	**2015**

FICHA TÉCNICA

MEGAPOLIS BIENES RAÍCES
ECOSISTEMA INMOBILIARIO HOMLITY
+573208890625
callcenter.megapolis@gmail.com
WhatsApp

DETALLES CLAVE

CÓDIGO	GESTIÓN	TIPO
9523702	**Venta**	**Casa de campo**
CATEGORÍA	ETIQUETA	PAÍS
Sin dato	**Sin dato**	**Colombia**
DEPARTAMENTO/PROVINCIA	CIUDAD	BARRIO
Risaralda	**Pereira**	**Cerritos**
LUGARES CERCANOS	PUBLICADO	ACTUALIZADO
Sin dato	**2026-07-31**	**2026-11-24**

DESCRIPCIÓN DEL INMUEBLE

Código para WhatsApp: 9523702

Te presentamos esta megapropiedad □□ **EXCLUSIVA CASA CAMPESTRE EN CERRITOS - UNA JOYA ARQUITECTÓNICA.**

Situada en el sector más exclusivo y de mayor valorización de Cerritos, esta propiedad te conecta con lo mejor de la tranquilidad del campo, situada a minutos de centros comerciales, ideal para familias que buscan calidad de vida sin sacrificar comodidad.

□□ **ARQUITECTURA & DISEÑO** Una magistral residencia de **estilo ecléctico** que fusiona elegancia contemporánea con calidez natural. Cada espacio ha sido concebido para generar experiencias memorables, destacando:

- **Sala-comedor de concepto abierto** con impresionantes **techos a doble altura**
- Diseño arquitectónico que dialoga armoniosamente con el entorno natural
- Acabados de primera calidad en sus **600 m² de construcción**
- Distribución inteligente que maximiza privacidad y funcionalidad

□□ **ESPACIOS INTERIORES**

- **5 amplias habitaciones** diseñadas como verdaderos santuarios de descanso
- **7 baños** amplios
- Áreas sociales integradas que facilitan la convivencia familiar
- Espacios versátiles adaptables a oficina, gimnasio o sala de entretenimiento

□□♀ **ÁREA SOCIAL & RECREATIVA - TU RESORT PRIVADO** Un paraíso de **1,300 m² de lote** donde cada día se siente como vacaciones:

□ **Piscina** de generosas dimensiones para disfrutar todo el año
♨ **Turco y jacuzzi** - tu spa personal en casa

FICHA TÉCNICA

MEGAPOLIS BIENES RAÍCES
ECOSISTEMA INMOBILIARIO HOMLITY
+573208890625
callcenter.megapolis@gmail.com
WhatsApp

Zona BBQ profesional con kiosko perfecta para reuniones inolvidables
Árboles frutales que aportan frescura, belleza y cosechas propias
zonas verdes para recreación, mascotas o jardines personalizados

VALOR AGREGADO Condominio cerrado con seguridad 24/7
 Sector en constante valorización - excelente inversión
 Entorno natural privilegiado sin ruido urbano
 Privacidad absoluta en lote amplio
 Lista para habitar - impecable estado de conservación

IDEAL PARA:

- Familias que buscan espacio, naturaleza y exclusividad
- Profesionales que requieren home office en entorno inspirador
- Inversionistas inteligentes en zonas de alta plusvalía
- Amantes del entretenimiento y la vida social

OPORTUNIDAD ÚNICA

Esta propiedad representa más que una casa: es un **estilo de vida elevado**. En un mercado donde las propiedades de este calibre son escasas, esta residencia combina ubicación estratégica, diseño excepcional y amenidades de resort.

¿ Quieres rentar o comprar esta maravillosa propiedad? Contáctanos ahora. **¡No dejes pasar esta oportunidad!**

CATÁLOGO MULTIMEDIA

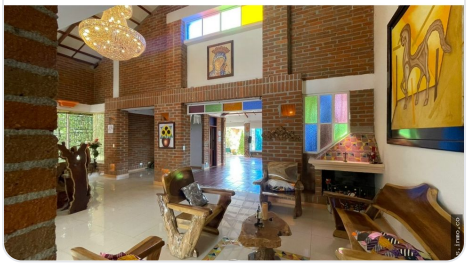

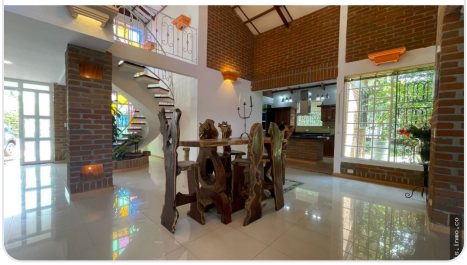

FICHA TÉCNICA

MEGAPOLIS BIENES RAÍCES

ECOSISTEMA INMOBILIARIO HOMLITY

+573208890625

callcenter.megapolis@gmail.com

WhatsApp













¿CÓMO SEGUIMOS?

¿TIENE ALGUNA DUDA?

Contacta al asesor

¿QUIERE CONOCER LA VIVIENDA?

Agendar visita

¿QUIERE HACER UNA OFERTA?

Haz tu oferta aquí

Ficha técnica generada el 2026-11-24 14:18

Propiedad sujeta a disponibilidad. Precio sujeto a cambios sin previo aviso. El envío de esta ficha no compromete a las partes a la suscripción de ningún documento legal. La información y medidas son aproximadas y deberán ratificarse con la documentación pertinente.