FICHA TÉCNICA

MEGAPOLIS BIENES RAÍCES

ECOSISTEMA INMOBILIARIO HOMLITY

+573208890625

callcenter.megapolis@gmail.com

WhatsApp

LOCAL COMERCIAL PARA LA VENTA SECTOR MACARENA DOSQUEBRADAS

https://megapolis.com.co/inmueble/local-comercial-para-la-venta-sector-macarena-dosquebradas/

INFORMACIÓN PÚBLICA DE LA INMOBILIARIA

DOCUMENTO

Sin dato

SITIO WEB

https://megapolis.com.co/

CORREO

Sin dato

TELÉFONO

Sin dato

DIRECCIÓN

Sin dato

FINANZAS Y ADMINISTRACIÓN

VALOR DE VENTA	CANON DE ARRIENDO	ADMINISTRACIÓN
$ 127.000.000	**Sin dato**	**Sin dato**

DIMENSIONES Y AMBIENTES

ÁREA TOTAL	ÁREA LOTE	ÁREA PRIVADA
25 m²	**Sin dato**	**Sin dato**
ÁREA CONSTRUIDA	**HABITACIONES**	**BAÑOS**
25 m²	**1**	**1**
GARAJES	**ESTADO FÍSICO**	**EDAD DEL INMUEBLE**
0	**Sin dato**	**2022**

FICHA TÉCNICA

MEGAPOLIS BIENES RAÍCES
ECOSISTEMA INMOBILIARIO HOMLITY
+573208890625
callcenter.megapolis@gmail.com
WhatsApp

DETALLES CLAVE

CÓDIGO	GESTIÓN	TIPO
5233675	**Venta**	**Local comercial**
CATEGORÍA	ETIQUETA	PAÍS
Sin dato	**Sin dato**	**Colombia**
DEPARTAMENTO/PROVINCIA	CIUDAD	BARRIO
Risaralda	**Dosquebradas**	**La Macarena**
LUGARES CERCANOS	PUBLICADO	ACTUALIZADO
Sin dato	**2026-06-22**	**2026-11-23**

DESCRIPCIÓN DEL INMUEBLE

Código para WhatsApp: 5233675

Megapropiedad tipo local comercial para la venta de 30 m2 aprox. ubicado en el edificio Tadaima, del sector de la Macarena, Dosquebradas. Sobre vía principal y cerca de diferentes conjuntos residenciales de la zona como el mismo edificio Tadaima, Portal del sol, Los Cerezos, Quintas del Refugio entre otros.

CATÁLOGO MULTIMEDIA

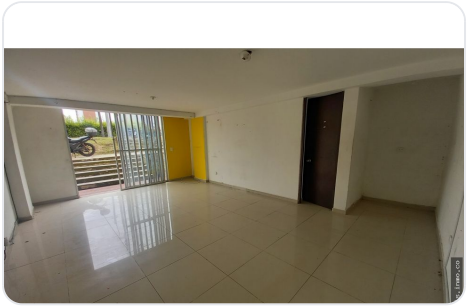
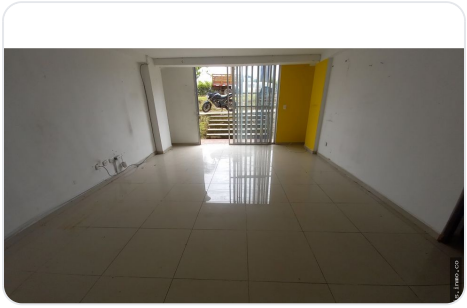
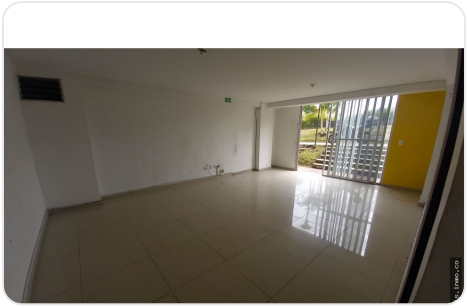
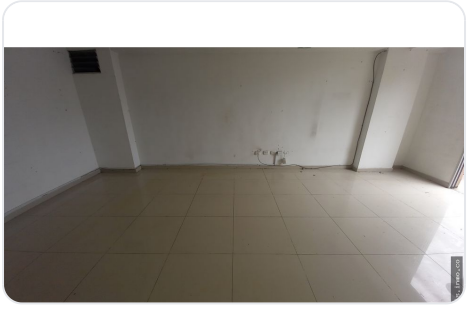
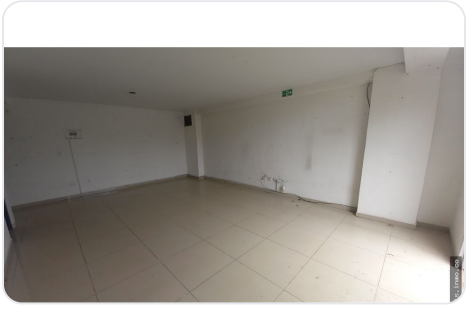
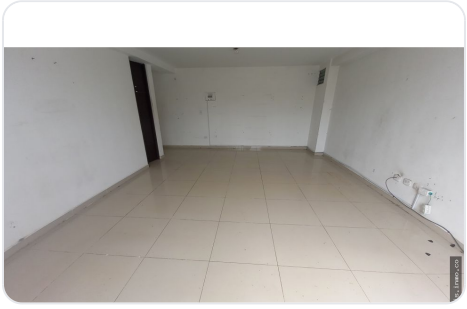

FICHA TÉCNICA

MEGAPOLIS BIENES RAÍCES
ECOSISTEMA INMOBILIARIO HOMLITY
+573208890625
callcenter.megapolis@gmail.com
WhatsApp







¿CÓMO SEGUIMOS?

¿TIENE ALGUNA DUDA?
Contacta al asesor

¿QUIERE CONOCER LA VIVIENDA?
Agendar visita

¿QUIERE HACER UNA OFERTA?
Haz tu oferta aquí

Ficha técnica generada el 2026-11-23 03:21

Propiedad sujeta a disponibilidad. Precio sujeto a cambios sin previo aviso. El envío de esta ficha no compromete a las partes a la suscripción de ningún documento legal. La información y medidas son aproximadas y deberán ratificarse con la documentación pertinente.