FICHA TÉCNICA

MEGAPOLIS BIENES RAÍCES

ECOSISTEMA INMOBILIARIO HOMLITY

+573208890625

callcenter.megapolis@gmail.com

WhatsApp

OFICINA EN VENTA CENTRO LOGISTICO EJE CAFETERO CERRITOS PEREIRA

https://megapolis.com.co/inmueble/oficina-en-venta-centro-logistico-eje-cafetero-cerritos-pereira/

INFORMACIÓN PÚBLICA DE LA INMOBILIARIA

DOCUMENTO

Sin dato

SITIO WEB

https://megapolis.com.co/

CORREO

Sin dato

TELÉFONO

Sin dato

DIRECCIÓN

Sin dato

FINANZAS Y ADMINISTRACIÓN

VALOR DE VENTA	CANON DE ARRIENDO	ADMINISTRACIÓN
$ 2.400.000.000	**Sin dato**	**$ 2.259.700**

DIMENSIONES Y AMBIENTES

ÁREA TOTAL	ÁREA LOTE	ÁREA PRIVADA
232.5 m²	**Sin dato**	**Sin dato**

ÁREA CONSTRUIDA	HABITACIONES	BAÑOS
232.5 m²	**0**	**0**

GARAJES	ESTADO FÍSICO	EDAD DEL INMUEBLE
6	**Sin dato**	**2018**

FICHA TÉCNICA

MEGAPOLIS BIENES RAÍCES
ECOSISTEMA INMOBILIARIO HOMLITY
+573208890625
callcenter.megapolis@gmail.com
WhatsApp

DETALLES CLAVE

CÓDIGO	GESTIÓN	TIPO
8598061	**Venta**	**Oficina**
CATEGORÍA	ETIQUETA	PAÍS
Sin dato	**Sin dato**	**Colombia**
DEPARTAMENTO/PROVINCIA	CIUDAD	BARRIO
Risaralda	**Pereira**	**Galicia**
LUGARES CERCANOS	PUBLICADO	ACTUALIZADO
Sin dato	**2026-07-31**	**2026-11-24**

DESCRIPCIÓN DEL INMUEBLE

Código para WhatsApp: 8598061

Te presentamos esta propiedad tipo oficina ubicada en el Centro Logístico del Café Cerritos en la zona de Galicia Pereira. El área de oficinas tiene un total de 167.7 mts2, con aire acondicionado en todos los espacios, recepción, cocineta, sala de juntas, oficinas auxiliares divididas en módulos con capacidad para 30 puestos de trabajo, módulo de impresión, salón de lokers x 24, screen en ventanas, muebles de almacenamiento, excelente iluminación y ventilación natural, oficinas principales o de gerencia, también cuenta con 23.25 mts2 en un cuarto útil o deposito y 61.1 mts2 distribuidos en seis parqueaderos en sótano. El Centro Logístico cuenta con ascensor, baños y cocineta en cada piso, salas de juntas incluidos en los servicios administrativos previamente programadas, coworking, cafetería en la terraza con espacios abiertos y salas de espera.

Esta locación es especial para empresas de alto perfil internacional.

CATÁLOGO MULTIMEDIA

FICHA TÉCNICA

MEGAPOLIS BIENES RAÍCES

ECOSISTEMA INMOBILIARIO HOMLITY

+573208890625

callcenter.megapolis@gmail.com

WhatsApp











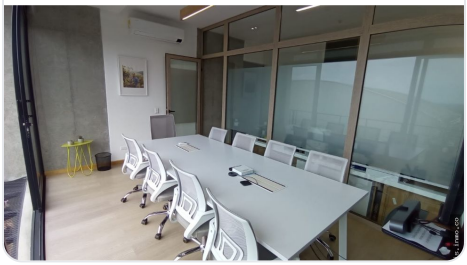



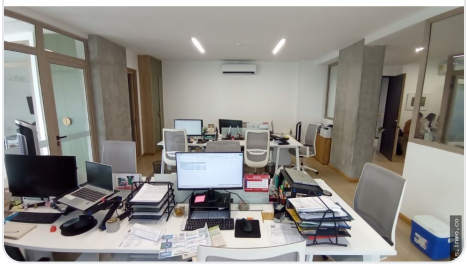



¿CÓMO SEGUIMOS?

¿TIENE ALGUNA DUDA?

Contacta al asesor

¿QUIERE CONOCER LA VIVIENDA?

Agendar visita

¿QUIERE HACER UNA OFERTA?

Haz tu oferta aquí

Ficha técnica generada el 2026-11-25 09:06

Propiedad sujeta a disponibilidad. Precio sujeto a cambios sin previo aviso. El envío de esta ficha no compromete a las partes a la suscripción de ningún documento legal. La información y medidas son aproximadas y deberán ratificarse con la documentación pertinente.